



国立病院機構  
旭川医療センターニュース  
「花咲」

令和6年6月号  
第93号

# 花咲

はな  
さき

青色に咲く紫陽花

新規採用者紹介…………… 2～3

異動者紹介 …………… 3

専任・認定看護師の紹介 …………… 4～6

PD教室・COPD教室のお知らせ …………… 6

訪問看護ステーションはなさきのご紹介…………… 7

### ～わたくしたちの理念～

わたくしたちは、安全で質の高い医療を提供し、患者さんの目線に立ち、信頼される病院をめざします。国立病院機構の病院として、みなさんの健康と幸福をいつも願っています。

### (広報室より)

広報誌「花咲」は、幅広い方々に愛読されるような広報誌を目指しております。ご意見ご感想などございましたら、下記メールアドレスまでお願いいたします。  
旭川医療センター広報室  
E-mail 103-renkei@mail.hosp.go.jp



# 新規採用者紹介

名前（出身地）・所属・趣味・コメント

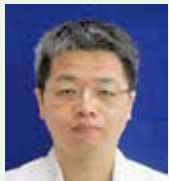

**齋藤 善也** (登別市)  
外科医師  
病院職員の皆さんと連携し、患者さんの目線に合う医療に取り組みたいです。



**金子 未波** (旭川市)  
呼吸器内科医師  
初期研修、内科専門医研修と引き続き当院で勤務いたします。今後ともよろしく願います。



**古閑 優海香** (熊本県)  
初期臨床研修医  
今年度よりお世話になります。趣味は音楽、写真、旅行などです。分からないことが多くご迷惑おかけするかもしれませんが精一杯がんばります。よろしくお願致します。



**黒田 紳之亮** (旭川市)  
初期臨床研修医  
地域と皆様に信頼していただけるよう精一杯努力しますので、どうぞ宜しくお願いします。



**西海 大樹** (兵庫県)  
初期臨床研修医  
患者さん、職員の皆さんとのつながりを大事にしていこうと思っています。よろしくお願致します。



**中牟田 航希** (札幌市)  
初期臨床研修医  
9月いっぱいまで他院へ異動になりますが、精一杯地域の医療へ貢献していきます。



**渡邊 希美** (旭川市)  
臨床検査技師  
先輩方のように迅速に検査を行えるように頑張ります。よろしくお願致します。



**坂本 亮平** (札幌市)  
理学療法士  
趣味は学生の時にやっていたバスケットです。一日でも早くお力になれるよう精一杯頑張ります。



**山本 涼** (大空町)  
栄養士  
患者さんに信頼してもらえるよう、日々向上心をもって頑張ります。



**村木 麻耶** (相馬市)  
栄養士  
趣味はパン作りです。患者さんと職員の皆さんのつながりを大切に日々励んで参りたいと思います。どうぞよろしくお願致します。



**青木 美香**  
看護師  
患者様もご家族も安心して入院ができるよう患者様中心においたケアを行いたいと思います。



**松山 ほのか** (旭川市)  
看護師  
患者さんに寄り添った関わりができるよう頑張りたいと思います。



**菅井 寛美** (滝川市)  
看護師  
患者さんや家族の方々と真摯に丁寧に向き合い、信頼していただけるような看護が提供できる様に努めます。よろしくお願致します。



**南 愛梨** (旭川市)  
看護師  
患者さんから安心して頂ける看護師になれるよう頑張りたいと思います。



**林 小晴** (上富良野町)  
看護師  
初めての仕事で不安なことも多いですが、患者さんに信頼してもらえるよう頑張っていきたいです。



**田中 くるみ** (北見市)  
看護師  
患者さんへ笑顔で接し、安心・信頼されるように頑張ります。慣れないことばかりですが、色々と勉強していきたいと思っております。よろしくお願致します。



**石田 なつみ** (当麻町)  
看護師  
絵を描くことや工作などが好きです！初めての仕事で緊張していますが精一杯頑張ります。



**小林 くるみ** (旭川市)  
看護師  
患者さんの立場になって考え、笑顔で親身に寄り添える看護師になりたいと思っています。よろしくお願致します。



**山本 姫加** (旭川市)  
看護師  
初めての仕事で緊張しますが、皆さんに信頼されるように頑張ります。



**小島 沙菜** (旭川市)  
看護師  
患者さんや職員の皆さんから信頼される看護師になれるよう、明るく関わりを大切に頑張ります。



**川合 穂香** (旭川市)  
看護師  
周りの方から信頼され、安心感を与えられるような看護師になれるよう頑張ります。



**河原 萌** (苫小牧市)  
看護師  
患者さん一人ひとりにしっかりと向き合い、信頼される看護師を目指し、日々精進して参ります。



**東元 優花** (深川市)  
看護師  
患者さんの心身の健康に寄り添い、安心して頂けるように頑張ります。



**永石 孝江** (旭川市)  
看護師  
患者さんに信頼され、安心してもらえるような看護ができるようになるため日々色々と勉強していきたいと思っております。宜しくお願致します。



**鎌田 りお** (旭川市)  
看護師  
初めての仕事なので不安はありますが、精一杯頑張ります。よろしくお願致します。



**林 沙起** (市原市)  
看護師

趣味は音楽を聴くこととライブに行くことです。初めての仕事なので不安がたくさんありますが日々学習をし頑張ります。



**竹内 溪佑** (江差町)  
一般職員

患者さんや職員の皆さんとの関係を大切にしていきたいと思っています。明るく信頼ある職員を目指します。



**相澤 聖弥** (仙台市)  
一般職員

一日でも早く仕事を覚え、皆さんに信頼されるよう頑張ります。よろしくお祈りします。



**石田 紗千** (札幌市)  
一般職員

まだ分からないことが多いのですがなるべく早く業務を覚えて、皆様のお役に立てるよう頑張ります。至らない点が多いと思いますがよろしくお祈り致します。

## 異動者紹介

名前 (出身地) ・ 所属 ・ 趣味 ・ コメント

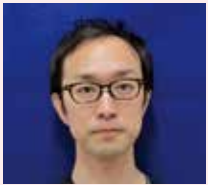

**鈴木 崇久** (札幌市)  
照射主任

「患者さん目線」「明るく誠実」をモットーに検査・治療を行っております。よろしくお祈りいたします。

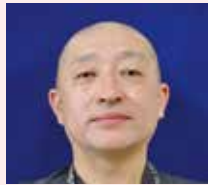

**奥山 大** (札幌市)  
副臨床検査技師長

北海道がんセンターから移動となりました。8年ぶりの復帰となりました。よろしくお祈りいたします。

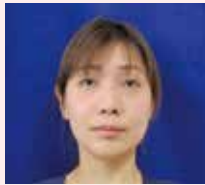

**鈴木 亜由子** (札幌市)  
臨床検査技師

患者さんへ安心して頂けるような声掛け、検査説明を行っていきたくと思います。よろしくお祈りいたします。



**石橋 功** (札幌市)  
理学療法士長

2度目の勤務となります。患者様の身体機能の維持回復に務めさせていただきます。



**川口 智恵子** (帯広市)  
副看護部長

旭川鋭葉【あすちゃん】「かほちゃん」が大好きな帯広出身の川口です。新しい環境に一日も早く慣れ、皆さんと一緒に頑張っていきたいと思っています。よろしくお祈りします。



**柳本 寿人** (札幌市)  
看護師長

仙台医療センターより移動し、10年ぶりに戻って参りました。患者さん、ご家族の思いに寄り添い、より安心した心温まる看護を提供できるようにスタッフと共に努めていきたいと思います。



**高橋 絵里香** (旭川市)  
看護師長

2年ぶりに帰ってきました。みなさんとのコミュニケーションを大切にしたいと思っています。よろしくお祈りします。



**藤本 ちか** (別府市)  
看護師

大分県から転勤してきました。一日でも早く皆さんのお役に立てるよう頑張りますのでよろしくお祈りします。



**一倉 彩子** (松本市)  
看護師

長野県から来ました。慣れないことも多く不安がありますが頑張ります。よろしくお祈りいたします。



**樋口 善秀** (札幌市)  
管理課長

旭川は2度目の勤務となります。より良い病院になるよう努めて参ります。



**半田 聡史** (石狩市)  
庶務班長

盛岡医療センターから転勤して参りました。以前道北病院だった頃から外来棟建替前まで期間に勤務したことが7年ぶりの勤務となります。外来管理棟も新しくなってまた新たな気持ちで頑張りたいと思います。



**尾形 将** (千葉県)  
専門職

5年ぶりの旭川勤務となります。医事の業務は初めてですが、1日も早く慣れて病院に貢献できるよう頑張ります。

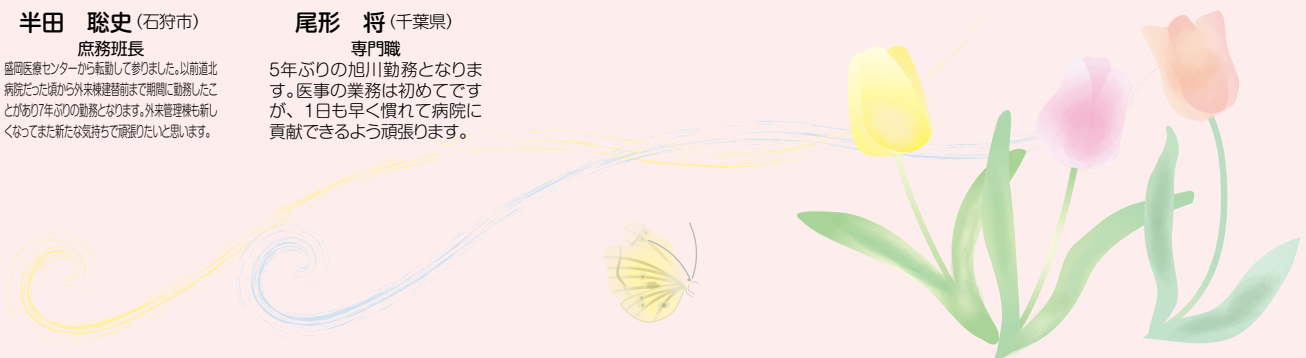

## 専任・認定看護師の紹介

### 【医療安全管理係長 宮原 由妃】

院内各部署にいる医療安全推進部のメンバーと協力し、『安全で質の高い医療の提供』を目指し活動しております。

患者さん・ご家族に安心・信頼して医療・看護をうけていただけるよう、院内のラウンドや環境面等の調整と整備を行い、安全を守るべく努めて参ります。お気づきの点がございましたらお申し出ください。

### 【教育担当看護師長 高野 麻衣子】

専門職業人として、主体性、自立性を持ち、質の高い看護サービスを提供できる人材の育成を目指しています。そのために院内教育研修では、「自ら気づき考え行動していける力」を育む内容となるように工夫しています。研修での学びから自己課題を見出し、現場でのより良い看護実践につなげられるよう教育していきますので、よろしくお願いいたします。

### 【地域医療連携室 退院調整看護師 中澤 千鶴・吉田 美和子】

地域連携室では近隣の医療機関や介護福祉施設と連携を図り、患者さんや地域の方々の窓口として活動しております。また、担当医師、病棟看護師、ソーシャルワーカー、リハビリスタッフ、栄養士、地域のケアマネージャー、訪問看護師等、様々な職種と連携を取り患者さんのスムーズな入退院をお手伝いしています。医療相談、在宅でのサービス利用等でお困りの事がありましたらお気軽にご相談ください。

### 【感染管理認定看護師 松永 正美】

### 【感染管理専従看護師 大月 寛美】

患者さんや職員、病院に訪れる全ての方を感染から守るために、感染対策チーム・感染リンクナースチームと連携して活動しています。清潔で安全な環境を目指し、院内ラウンドや指導を行います。また、新型コロナ感染症を含む院内感染を予防するために、医療関連感染調査を行い早期発見・対応に努めています。手洗いや个人防护具装着などの標準予防策や感染防止手技の職員教育も行います。地域の皆さんには、ノロウイルス胃腸炎など感染予防策の出前講座も行っています。

### 【診療看護師（JNP） 花山 美帆・浅田 道幸】

診療看護師は、看護学を基盤として大学院で医学的知識を学び、厚生労働省令で定められた『特定行為（21区分38行為）』を行うことができる看護師です。

医師やコメディカルと協働し、患者さんに寄り添いながら安全で質の高い医療を、看護と医療両方からの視点で提供することを目標に活動しています。

チーム医療の中では、職種にとらわれず臨機応変に対応できる柔軟性をもったマルチプレイヤー的な役割を担っています。

患者さんに身近な存在として、タイムリーに必要な医療が提供できるよう組織横断的に活動を行っています。よろしくお願いいたします。

※ JNP(Japanese Nurse Practitioner) は国立病院機構における診療看護師の呼称です。

### 【がん性疼痛看護認定看護師 大坪 聡織】

「がん」と診断を受けると身体だけではなく気持ちのつらさや経済的不安も生じてくることが多いと思います。当院には「がん相談支援センター」や「緩和ケアチーム」があり、緩和ケアチームでは医師や薬剤師など多職種で相談しながら、患者さんのつらい症状を和らげられるよう関わっています。身体の痛みだけではなく、気持ちのつらさ、社会生活の困難さを抱えていらっしゃる方の相談にも応じていただいております。病気と上手にお付き合いできるように私たちも一緒にお手伝いさせていただきますので、気になることや困りごとがありましたらぜひご相談ください。



### 【がん化学療法看護認定看護師 渡辺 麻美】

がん化学療法看護認定看護師として、がんという病気と上手に付き合いながら、その人らしい生活を送れるように、困りごとに寄り添い、より良い過ごし方を考えていくことを目標としています。がん化学療法の副作用の対策や日常生活での工夫など、その人に合った方法を一緒に探していきます。

また安全安楽にがん化学療法を受けられるようなシステムと環境作りを進めていきます。当院は北海道がん診療連携指定病院として機能していくこととなり、がん相談支援員としても外来から病棟と行き来しており、緩和ケアチームの一員としても活動しています。チームで協働し、早期からより良いケアを提供できるようにしていきたいと考えております。

### 【認知症看護認定看護師 藤信 真吾】

認知症になると生活全般に困りごとが増え、大変つらい気持ちになります。ですが、認知症になっても、今持っている力をいかして、少しでも穏やかに安心して不安のない生活を送ることはできます。

その方法をご本人、ご家族、それを支える私たち医療スタッフが一緒に考えていくことが大切です。認知症看護認定看護師として、認知症患者さんの生活上の様々なお悩みに対して病棟看護師にケアの提案を行っています。

ご質問やご相談がありましたらお気軽にお声かけ下さい。

### 【糖尿病看護認定看護師・糖尿病療養指導士 滝沢 亜由美】

糖尿病看護認定看護師として糖尿病という慢性疾患と共に生きる人々やそのご家族がその人らしい生活を送ることができるように、個別性に応じた血糖値コントロール、フットケアなどの疾患の管理や療養生活指導などのセルフケア支援を行っています。

生活で困っていること不安に思っていることや、足のお手入れ、病状や治療について相談したいことがありましたら、当院はフットケア外来も行っていますので、一緒に解決方法を考えていきたいと思えます。いつでも声をおかけください。

### 【治験コーディネーター 中川 典子】

治験コーディネーター（または臨床研究コーディネーター）とは、治験に参加する患者さん（被験者）の人権や安全性を守り、科学性、信頼性の高い治験を円滑に進められるように管理・調整するスタッフのことです。CRC（Clinical research coordinator）とも呼ばれ、患者さんに安心して治験に参加して頂けるよう、病院内での調整役を担っています。治験に関してわからないことや悩んでいることがあれば、CRCにお気軽にご相談ください。

### 【NST 専従看護師 明石 弥生】

NST（Nutrition Support Team, 栄養サポートチーム）とは、患者さんに最適な栄養管理を提供することを目的とする。医師、看護師、薬剤師、管理栄養士、言語聴覚士、臨床検査技師など多彩なメンバーで構成された医療チームのことです。NST 専従看護師の役割は、患者さんの栄養状態を把握し、必要な栄養療法を主治医に提案することです。栄養状態が改善され、1日も早い回復へと向かうようサポートさせて頂いています。

### 【骨粗鬆症リエゾンマネージャー】

骨粗鬆症は生命予後を大きく引き下げる病気と言われ、健康で過ごせる期間を短くしてしまう恐れがあります。そこで、医師、コメディカルスタッフが連携しながら骨折の予防・改善を目的とした骨粗鬆症診療支援サービスを担う骨粗鬆症マネージャー制度が2012年日本骨粗鬆症学会により始まりました。当院では2014年より骨粗鬆症マネージャー外来看護師2名による骨粗鬆症看護外来を設けて活動しています。昔は年だから仕方ないと言われていた骨折ですが、今では注射や飲み薬の治療薬があります。骨折は1度起こすと2回3回と繰り返しやすくなります。骨粗鬆症に良い食事や運動、薬の服薬方法や指導を行い、骨粗鬆症治療をサポートしています。希望があれば栄養士からの栄養相談やリハビリ科と連携することもできます。骨密度に不安がある方は一度是非ご相談ください。

## 【消化器内視鏡技師】

消化器内視鏡技師の役割は、患者看護、安全管理、感染対策、検査の介助、機器管理、スタッフの教育活動などです。内視鏡検査は「つらい・苦しい・痛い」というイメージを持つ方が多いのではないかと思います。検査中の声かけ・タッチング・体位の工夫をすることで、苦痛や不安が出来る限り少なく検査を受けていただくことを目標としています。病気の早期発見・治療には定期的な検査を継続することが大切です。患者さんが定期的に検査を受けられる様、胃カメラを受けて頂いた方、大腸ポリープ切除を行った方には検査のご案内も郵送しています。内視鏡検査についてお困りのことがありましたらご相談ください。

## 【日本難病学会認定看護師 三宅 和恵 黒木 裕美江 高橋 あゆみ】

難病とは治療が難しく、慢性の経過をたどる疾病のことを言います。長い年月を病気と共に生活をしていかなければならないところが、他の病気と異なる点です。現在、当院には日本難病看護学会、認定難病看護師が3名おり、脳神経内科病棟 訪問看護ステーションに在籍、パーキンソン病教室の運営、看護学校などで難病看護についての講義等を行っています。

私たち難病看護師は、患者さんに新しい情報を伝え、生活の中のお困りのことなど看護師の立場としてお答えしていけたらと思います。お気軽にご相談ください。

## 【日本リウマチ財団登録リウマチケア看護師】

日本リウマチ財団登録リウマチケア看護師の当院での活動は、主にリウマチ性疾患治療薬の治験を行っている患者さんに対して、関節の腫脹や圧痛がないかを診る関節評価を行っています。外来看護師としては専門的知識を持って関節リウマチやリウマチ性疾患の治療のひとつである生物学的製剤の自己注射指導も行っています。これには点滴治療もありますので、外来化学療法室での点滴管理も行っています。また、日々進化する新薬や新しい知見などの情報も得られるよう、院内外の研修や講演会等へも参加し、スタッフへの情報共有なども心掛けています。生活や治療のことでお困りのことがあれば、どうぞお気軽にお声をかけてください。



## 令和6年度 COPD教室のお知らせ

**COPD(慢性閉塞性肺疾患)についてわかりやすく解説します。**

**ぜひご参加ください。**

**開催日: 下記をご参照ください。**

**開催時刻: 午前11時00分～11時30分**

**場所: 当院管理棟 4階中会議室**

開催日	テーマ	担当者
5月21日(火)	COPDって何?	堂下COPDセンター長
	治験とCOPDについて	河田薬剤師
7月16日(火)	COPDとの上手な付き合い方について	早坂副看護師長
	COPDと食事	恒馬主任栄養士
9月17日(火)	COPD(慢性閉塞性肺疾患)について	中村COPD副センター長
	(未定)	外来看護師
11月19日(火)	ずって!はい!呼吸機能検査でわかること	大谷細菌血清主任
	COPDの呼吸リハビリ	リハビリ
1月21日(火)	医療費・福祉制度について(仮)	中嶋ソーシャルワーカー
	COPD吸入薬について(仮)	吉田薬剤師

 旭川医療センターCOPDセンター長 堂下 和志

## 旭川医療センターパーキンソン病センター主催 令和6年度パーキンソン病教室

パーキンソン病について情報提供を行っています。  
また当院の音楽療法士による音楽療法の時間では、  
皆さんで歌って、体操して楽しい時間を過ごしています。  
予約は不要ですので、患者さん同士の交流の場としてお気軽に  
ご参加ください。



**開催日: 毎月第3金曜日**  
**時間: 午後3:00～4:30**  
**場所: 大会議室**  
**対象: 患者さん、ご家族・その支援者**  
(他院通院中でも参加できます)  
**内容: 講演の後、音楽療法を行います。**

日時	講演者1	講演者2	テーマ
4月19日	木村医師	ソーシャルワーカー	福祉制度について
5月11日(土)	第200回記念市民公開講座 トーヨーホテル		
6月21日	黒田医師	看護師	日常生活について
7月19日	岸医師	栄養士	補助食品について
9月20日	野村医師	治験看護師	パーキンソン病の治療薬について
10月18日	鈴木医師	リハビリ	リハビリの効果について
11月15日	木村医師	薬剤師	薬の効果・副作用について
12月20日	黒田医師	ソーシャルワーカー	福祉制度について
1月17日	岸医師	看護師	日常生活について
2月21日	野村医師	栄養士	栄養補助食品について
3月21日	鈴木医師	治験看護師	パーキンソン病の治療薬について



- 講演の内容は変更となる場合があります。ご了承ください。
- マスクの着用と感染対策にご協力お願いします。



令和6年4月1日より開設しました

# 訪問看護ステーション はなさき



## 訪問看護ステーション“はなさき”の **特徴**

- 神経筋疾患などの分野対応可能
- 肺がんなど呼吸器分野対応可能
- 診療看護師や認定看護師による  
専門性の高い訪問看護が可能

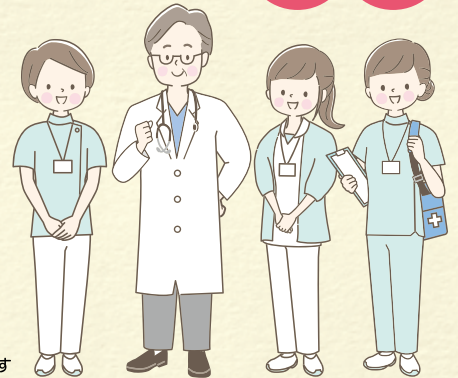

※イラストはイメージです

まずはお電話でお気軽にご相談ください！（お問い合わせは下記から）

お問い合わせ先



旭川医療センター  
訪問看護ステーション“はなさき”

電話番号

**0166-51-3908**

ご利用時間 / 平日9:00~16:30（土日、祝日、年末年始を除く）

平日17:00以降、土・日・祝日は **51-3161**（代表）までご連絡ください。

# 外来担当医表

**受付時間 午前8時30分から午前11時30分まで** 〔 再来受付機は午前8時。  
※当院の再来受付は予約制（小児科を除く）となっています。 〕

※この予定表は都合により変更となる場合がございますので、ご了承願います。

診療科別	診察室番号等	月曜日	火曜日	水曜日	木曜日	金曜日
呼吸器内科	B 1 診察室⑪		天満 紀之	天満 紀之		
	B 1 診察室⑫	中村 慧一	奈良岡妙佳	鳴海 圭倫	中村 慧一	鳴海 圭倫
	B 2 診察室⑯	藤田 結花	辻 忠克	金子 未波	藤田 結花	辻 忠克
	B 2 診察室⑰	堂下 和志		藤兼 俊明	藤兼 俊明	堂下 和志
	疾患センター外来 COPD (慢性閉塞性肺疾患)	(センター長) 堂下 和志 診察室⑰				
	午後診療 13:00~14:00 (予約診療のみ)		(新患) 禁煙外来 (予約制)			
脳神経内科	A 1 診察室①	(新患) 木村 隆	(新患) 岸 秀昭	(新患) 新患担当医	(新患) 黒田 健司	(新患) 野村 健太
	A 1 診察室②		(再来) 野村 健太		(再来) 岸 秀昭	(再来) 紙谷 ひかる
	A 2 診察室⑥	(再来) 黒田 健司	(再来) 木村 隆		(再来) 木村 隆	
	A 2 診察室⑦		(再来) 山本 安里紗			(再来) 黒田 健司
	A 2 診察室⑧					
	疾患センター外来 パーキンソン病	(センター長) 木村 隆 診察室①				
消化器内科	A 1 診察室③				(再来) 出張医	
	A 1 診察室④	(新患・再来) 横浜 史郎		(再来) 横浜 史郎	(再来) 横浜 史郎	(再来) 横浜 史郎
	A 1 診察室⑤		(新患) 由井 美佳	(新患・再来) 玉木 陽穂	(新患・再来) 出張医	
	A 2 診察室⑨	リウマチ(新患・再来) 平野 史倫	リウマチ(新患・再来) 平野 史倫	リウマチ(新患・再来) 平野 史倫		リウマチ(新患・再来) 平野 史倫
	A 2 診察室⑩	(再来) 斉藤 裕樹	(再来) 高添 愛	(再来) 出張医(午後のみ)	(新患・再来) 斉藤 裕樹	(新患・再来) 高添 愛
	特殊外来	(甲状腺) 平野 史倫 診察室⑨		(骨粗鬆症) 平野 史倫 診察室⑨		
	疾患センター外来 糖尿病・リウマチ	センター長(リウマチ) 平野 史倫 診察室⑨	センター長(リウマチ) 平野 史倫 診察室⑨		(糖尿病) 出張医 診察室⑤	センター長(リウマチ) 平野 史倫 診察室⑨
循環器内科	B 1 診察室⑭	石田 紀子	野呂 忠孝	野呂 忠孝	石田 紀子	野呂 忠孝
	B 1 診察室⑬			石田 紀子 (予約制)		
	ペースメーカー外来 (予約制)					

診療科別	診察室番号等	月曜日	火曜日	水曜日	木曜日	金曜日
小児科 一般外来	D 診察室② 午前	吉河 道人	吉河 道人	吉河 道人	吉河 道人	吉河 道人
	D 診察室② 午後	吉河 道人(※)	吉河 道人(※)	吉河 道人(※)		

※小児科一般外来午後(月~水)受診希望の方は、事前に小児科外来へ問い合わせください。

診療科別	診察室番号等	月曜日	火曜日	水曜日	木曜日	金曜日
小児科 発達神経外来	D 診察室① 午前		長 和彦			
	D 診察室① 午後			佐々木 彰	長 和彦	

※小児科発達神経外来は初診・再診とも完全予約制となっております。

診療科別	診察室番号等	月曜日	火曜日	水曜日	木曜日	金曜日
外 科	C 診察室⑳	青木 裕之	齋藤 善也			前田 敦
	C 診察室㉑	渡邊 一教	山上 英樹			山上 英樹
	J 2階透析室	透析		透析		透析

※外科は、火・水・木曜日は手術日です。

診療科別	診察室番号等	月曜日	火曜日	水曜日	木曜日	金曜日
放射線治療科	G 放射線診察室		宮野 卓		宮野 卓	

診療科別	診察室番号等	月曜日	火曜日	水曜日	木曜日	金曜日
泌尿器科	B 2 診察室⑱		出張医			

※泌尿器科の受付時間は、午後1時30分から午後4時となっております。

## 予約変更、問い合わせについて

予約変更、予約内容の問い合わせは午後2時~午後4時30分の間をお願いします。

※予約日当日のキャンセル等お急ぎの場合は、代表番号 0166-51-3161 までご連絡下さい。

**☎ 0166-59-7001**